

Direttori Scientifici

Francesca Cirulli

Reparto Neuroscienze comportamentali, Dipartimento
Biologia cellulare e Neuroscienze, Istituto Superiore di Sanità

Francesca Giarè, Maria Carmela Macri

Istituto Nazionale di Economia Agraria (INEA)

Segreteria Scientifica

A. Berry, M. Borgi, N. Francia

Reparto Neuroscienze comportamentali, Dipartimento
Biologia cellulare e Neuroscienze, Istituto Superiore di Sanità
tel 06-49903171; fax 06-4957821
e-mail: alessandra.berry@iss.it; sito web: www.iss.it/neco

Segreteria Tecnica

V. Bellisario, L. T. Bonsignore, S. Capoccia, M. Giglio,
I. Pistella, S. Santarelli, T. Stegagno

INFORMAZIONI GENERALI

Sede

Istituto Superiore di Sanità, Aula Bovet
Ingresso: Viale del Castro Laurenziano 10, 00161 Roma

Modalità di iscrizione

La partecipazione al convegno è gratuita.
Verranno ammessi fino a 80 partecipanti.
L'iscrizione è obbligatoria. La scheda di iscrizione deve essere scaricata dal sito www.iss.it, sezione convegni, debitamente compilata, firmata e inviata via mail o fax alla segreteria organizzativa, al numero **06.4957821** entro il 10 Aprile 2011.
Verrà data conferma scritta per e-mail della partecipazione al convegno.
Le spese di viaggio e di soggiorno sono a carico dei partecipanti.
Non sono previsti crediti ECM.

Attestato di partecipazione

A chi ne facesse richiesta, al termine del convegno, sarà rilasciato l'attestato di partecipazione.



Istituto Superiore di Sanità
Istituto Nazionale di Economia Agraria (INEA)

L'agricoltura sociale come opportunità di sviluppo rurale sostenibile: prospettive di applicazione nel campo della salute mentale



Istituto Superiore di Sanità
Viale Regina Elena, 299 – Roma

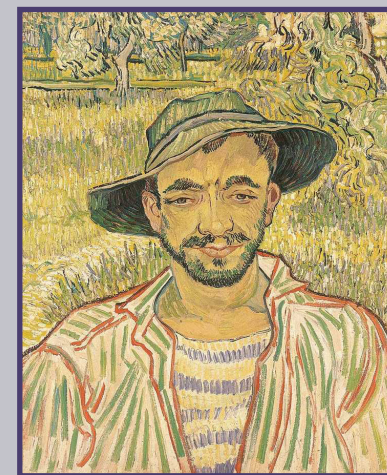

Il Giardiniere, Van Gogh, Vincent, 1889, olio su tela, 61x50cm.
Roma, Galleria Nazionale d'Arte Moderna. Su concessione del
Ministero per i Beni e le Attività Culturali

19 aprile 2011
Aula Bovet

Origine della manifestazione

Le pratiche di agricoltura sociale sono un elemento emergente nel panorama nazionale. Numerose imprese agricole dimostrano interesse per l'organizzazione di percorsi di accoglienza e di inclusione sociale e lavorativa. L'emergere di tale fenomeno da una parte ne accresce la rilevanza sociale, dall'altra alimenta una necessaria domanda di comprensione scientifica e di valutazione degli esiti. Una migliore comprensione dell'efficacia delle pratiche di agricoltura sociale e delle loro modalità di impatto rappresenta elemento strategico nell'accompagnamento della evoluzione di una pratica di agricoltura multifunzionale che, oltre a valorizzare e mobilitare risorse ancora inesprese dell'agricoltura, potrebbe assicurare un ispessimento delle reti di protezione sociale, una diversificazione degli strumenti di intervento a supporto della popolazione, una più stretta integrazione tra attività di cura e azioni di inclusione sociale e lavorativa, in conformità con il Piano Sanitario Nazionale (PSN).

Scopo e obiettivi

Il convegno si inserisce nell'attività del Tavolo Interistituzionale per gli Interventi Terapeutici e Riabilitativi in Agricoltura (TITRA) e del progetto finanziato dal Ministero delle Politiche Agricole, Alimentari e Forestali (MIPAAF) "Valutazione delle pratiche innovative di agricoltura sociale come opportunità di sviluppo rurale sostenibile e analisi delle implicazioni per le politiche", coordinato dall'Istituto Nazionale di Economia Agraria (INEA), in collaborazione con l'Istituto Superiore di Sanità. Obiettivo prioritario è quello di mostrare i dati raccolti nell'ambito del progetto sullo stato dell'arte delle pratiche di Agricoltura Sociale in Italia. Il convegno si pone inoltre come obiettivo quello di aprire una discussione sugli strumenti di ricerca più idonei per la valutazione dell'efficacia di pratiche di Agricoltura Sociale. Tali strumenti andranno successivamente applicati a interventi in essere sul territorio nazionale al fine di evidenziare l'impatto sul benessere e la salute mentale di tali pratiche.

Metodo di lavoro (*relazioni e tavola rotonda*)

Programma

- 08.45 Registrazione dei partecipanti
- 09.15 **L'agricoltura sociale come approccio innovativo alla salute mentale**
Francesca Cirulli
- 09.45 **L'Agricoltura Sociale in Europa**
Roberto Finuola
- 10.15 **L'agricoltura sociale in Italia**
Francesco Paolo di Iacovo
- 10.45 **La valutazione delle azioni innovative di agricoltura sociale**
Francesca Giarè
- 11.15 **Pausa Caffè**
- 11.45 **Fattoria Conca D'oro**
Fabio Comunello
- 12.00 **Sviluppo di un distretto rurale di economia solidale**
Alberto Grizzo
- 12.15 **Cooperativa Agricoltura Capodarco**
Carlo De Angelis
- 12.30 **Fattoria Solidale del Circeo**
Andrea Zampetti
- 12.45 **Azienda Agricola BioColombini**
Alessandro Colombini
- 13.00 **Pausa Pranzo**
- 14.30 **L'analisi dei casi studio**
Maria Carmela Macrì
- TAVOLA ROTONDA**
Politiche e prospettive di applicazione dell'agricoltura sociale nel campo della salute mentale
Coordinatori: *Fabrizio Oleari, Giuseppe Blasi*
Intervengono: *Giovanni Forte, Guido Vincenzo Ditta, Marco D'Alema, Giampietro Loggi, Saverio Senni, Tiziana Biolghini, Melania Ceccarelli*
- 16.30 **Storie di vita, di terra, di animali: immagini dagli anni '60**
Lino Cavedon
- 17.00 **Chiusura dei lavori**

Partecipanti

- Tiziana Biolghini*
Coordinatrice Forum Fattorie Sociali Provincia di Roma
- Giuseppe Blasi*
Direzione Generale Competitività per lo sviluppo rurale, Ministero delle Politiche Agricole Alimentari e Forestali
- Lino Cavedon*
Centro di Referenza Nazionale per gli IAA, Montecchio Precalcino, Vicenza
- Melania Ceccarelli*
Società della Salute della Valdera
- Francesca Cirulli*
Reparto di Neuroscienze comportamentali, Istituto Superiore di Sanità
- Alessandro Colombini*
Titolare dell'Azienda Agricola BioColombini, Pontedera, Pisa
- Fabio Comunello*
Presidente dell'Associazione Conca D'oro, Bassano del Grappa, Vicenza
- Marco D'Alema*
Responsabile del Centro Salute Mentale Frascati H1, Roma
- Carlo De Angelis*
Cooperativa Sociale Agricoltura Capodarco, Grottaferrata, Roma
- Francesco Paolo di Iacovo*
Facoltà di Medicina Veterinaria Università di Pisa
- Guido Vincenzo Ditta*
Esperto dell'Agenzia Nazionale per i Servizi Sanitari Regionali
- Roberto Finuola*
Ricercatore e consulente INEA
- Giovanni Forte*
Direttore Generale dell'Unione Valdera, Toscana
- Francesca Giarè*
Istituto Nazionale di Economia Agraria (INEA)
- Alberto Grizzo*
Coordinatore Socio-Sanitario Azienda per i Servizi Sanitari "Friuli Occidentale"
- Giampietro Loggi*
Psichiatra, ASL RM E, Roma
- Maria Carmela Macrì*
Istituto Nazionale di Economia Agraria (INEA)
- Fabrizio Oleari*
Capo Dipartimento Prevenzione e Comunicazione, Ministero della Salute
- Saverio Senni*
Facoltà di Agraria, Università della Tuscia, Viterbo
- Andrea Zampetti*
Responsabile Attività Formative e Sociali, Fattoria Solidale del Circeo, Latina